

# ELIS im EINSATZ

Ein Auszug aus der Praxis mit ELIS

Was passiert in der Zeit zwischen der Alarmierung und dem Zeitpunkt wo das erste Einsatzfahrzeug das Feuerwehrhaus verläßt?

# PUCHENAU

Samstag 2. Jänner 2010

03:08 Uhr

ALARM:

BRAND WOHNHAUS

REUTERWEG 1 @ PUCHENAU

(Auszug aus dem ELIS Protokoll)

03:08:12 Sirene startet

03:08:14 Pager ausgelöst

03:08:18 ELIS erhält Einsatz

03:08:24 ELIS findet Straßenkartei

03:08:26 ELIS senden Info SMS, Email

03:08:30 ELIS Sprachausgabe startet

03:08:33 ELIS druckt Einsatzmeldung

03:08:36 ELIS druckt Einsatzformular

03:08:39 ELIS druckt Straßenkartei

03:08:41 ELIS druckt Dokumente

03:08:48 ELIS druckt Brandschutzplan



Datum:	02.01.2010	alarmiert:	3:08	Uhr von:	LWZ <input type="checkbox"/> BWST <input type="checkbox"/> sonstige:
Feuerwehr:	Puchenu	ausgerückt um:		Uhr	

Von: ELIS Puchenu [elis@ff-puchenu.at]  
An: ELIS Puchenu  
Cc:  
Betreff: ELIS Alarmierung M230110161624

ELIS Puchenu	
Einsatz	BRAND LANDWIRTSCHAFTLICHES OBJEKT
Nummer	M230110161624
Status	Alarmiert
Alarmiert	02.01.2010 03:08:12
Name	Klaus Mayrhofer
Anrufer	06641234567
Adresse	Reuterweg 1
Information	Brand des Wohnhauses

AlarmStelle: 0



03:08:52 ELIS Einsatz-Checkliste „Brand“  
03:09:02 ELIS berechnet Anfahrtsweg  
03:09:08 ELIS druckt Einsatzortübersicht  
03:09:13 Visualisierung zeigt Einsatz  
**03:10:27 Erste Person betritt FF-Haus  
(02:15 seit Alarm)**  
03:10:45 Alle Dokumente ausgedruckt  
03:11:15 WAS-Status „Ausgerückt“  
**03:11:58 EL fährt mit KDO Puchenua aus  
(03:46 seit Alarm)**



A screenshot of a fire service dispatch system interface. The top part shows a map of the Puchenua area with a red circle highlighting a specific location. Below the map is a control panel with a green screen displaying 'AUSGERÜCKT' (Out) and a numeric keypad. The interface also shows 'FF Puchenua' and a logo in the top right corner. The control panel has buttons for 'center', 'CS03000', and a numeric keypad with function keys F1-F5 and navigation buttons.

Was hat der Einsatzleiter mit?

# Einsatzmeldung



**BRAND LANDWIRTSCHAFTLICHES OBJEKT** M270916232759

Priorität A: Ausfahrtsmeldung an alarmierende Stelle (LWZ/BwSt), Lagemeldung

Geschädigter **Max Mustermann**

Adresse **Ederweg 20**  
UTMREF: ÖK 50 4319 33UVP439515 - GPS: 48.31505° N, 14.24435° E

Anrufer **0664123456**

Informationen **Scheunenbrand mit Ausbreitungsgefahr**

## Wetterinformation

Temperatur **12 °C**  
Wetter **Meist klar**  
Wind **5 km/h Südwest**  
Messort **Linz, Österreich**  
Zeit **27.09.2016 22:20:00**

## Einsatzdetails

Alarmiert **27.09.2016 23:24:47**  
Ausgerückt  
Erledigt  
Status **Alarmiert**  
Alarmplan  
Alarmstufe **1**  
Priorität **2**  
Datenquelle **Manuell**  
Einsatzzone

## Fahrzeuge

Bezeichnung	Beginn	Ende
<b>1. KDO</b>	<b>23:28:01</b>	
<b>2. TLF 2000</b>	<b>23:28:01</b>	
<b>3. RLF 2000</b>	<b>23:28:01</b>	
<b>4. LFB-A2</b>	<b>23:28:01</b>	

## Feuerwehren

Name  
**DEV MUC**



# Einsatzformular LFK

Datum: 02.01.2010 alarmiert: 3:08 Uhr von: LWZ <input type="checkbox"/> BWST <input type="checkbox"/> sonstige:										
Feuerwehr: Puchenu						ausgerückt um: _____ Uhr				
<b>WAS?</b> (Einsatzgrund)			<b>BRAND LANDWIRTSCHAFTLICHES OBJEKT</b>							
<b>WO?</b> (Name, Adresse)			Klaus Mayrhofer							
			Reuterweg 1							
<b>Gemeinde:</b> _____			Puchenu			<b>Bezirk:</b> _____			Urfahr Umgebung	
<b>Anforderung durch:</b>										
<b>BENÖTIGT?</b> (zusätzliche Feuerwehren, Alarmstufe, Spezialfahrzeuge oder Geräte, Sonderdienste)										
			<b>ALARMSTUFE:</b> (Anforderungszeit bei alarmierender Stelle)							
			I		II		III			
<b>Wichtige Hinweise</b> (wichtige Angaben, Anfahrt u.ä.) <b>nur wenn nötig!</b>			Brand des Wohnhauses							
LFK	BFK	AFK	Rettung	Exekutive	Gemeinde	Bezirkshauptmannschaft	E-Werk	Gasunternehmen	ÖBB	Straßenmeisterei
<b>Sonstige:</b>										
<b>Erreichbarkeit der Einsatzleitung:</b>										

# Karteiblatt

Reuterweg

1 - 1



NACHRICHTENDIENST

Kreuzung Linz

## Anfahrt

B127 - Schießstattstraße - links Bergstraße - am Ende rechts Reuterweg

## Wasserentnahmen

UH-50 Bergstr. 35

OK

## Besonderheiten

Schneeketten; Bei Brand LFB Behälter Edholzer

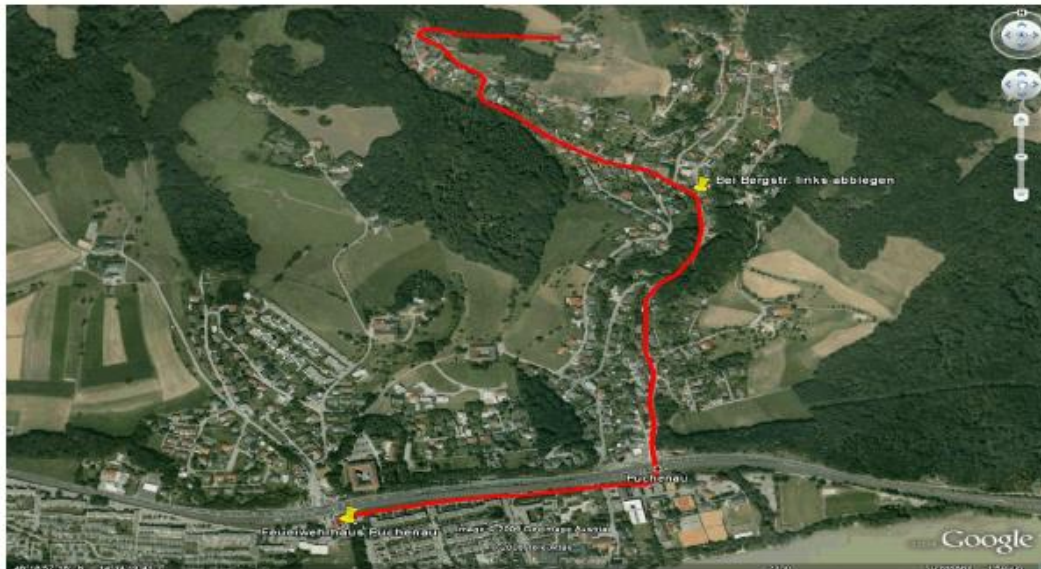



# Anfahrtsplan

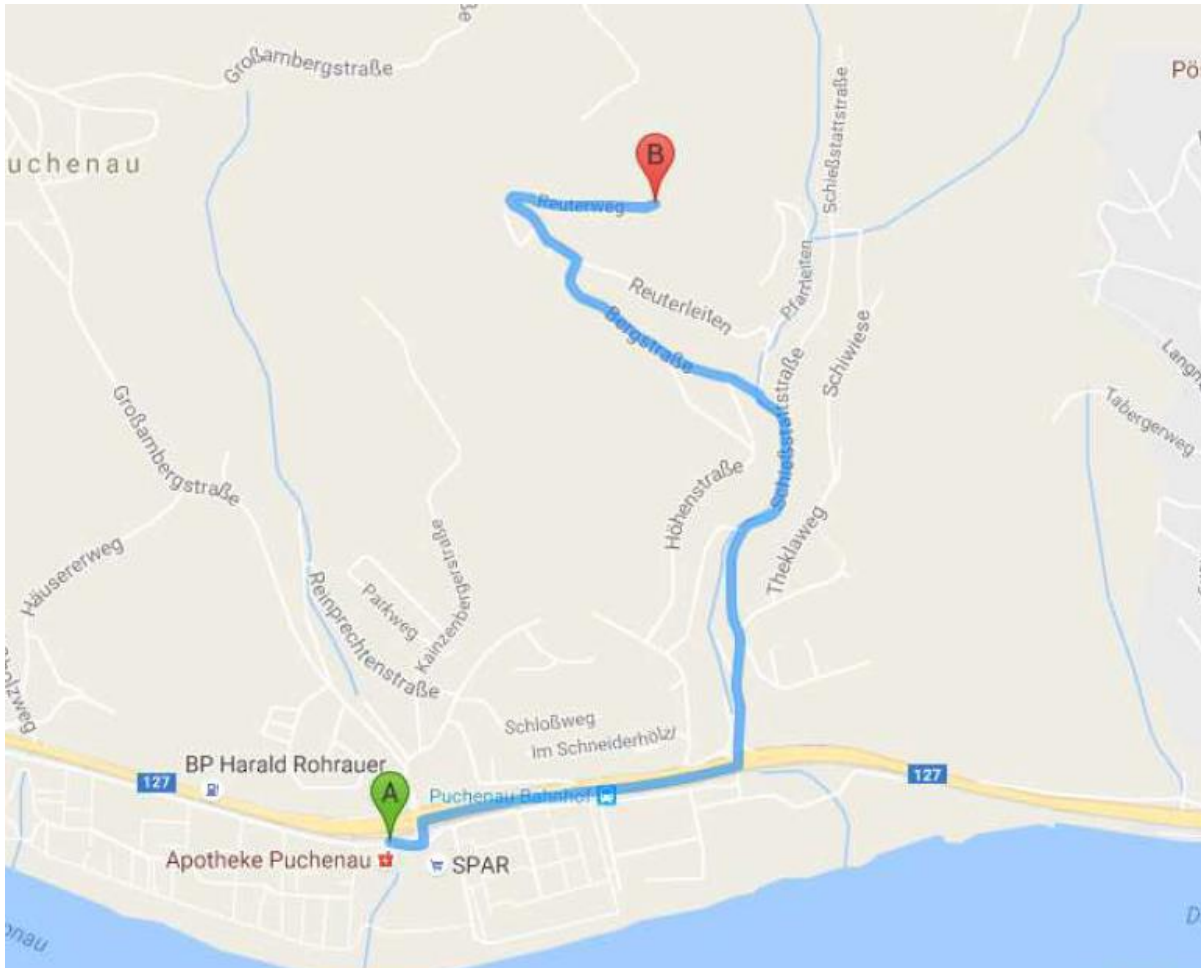

# Einsatzortübersicht



# Brandschutzplan



# Checkliste

FF Puchenuau



## Einsatzcheckliste Florian Puchenuau

Aufgaben, die von FLORIAN Puchenuau im Einsatzfall selbständig vorzunehmen sind:

### **Brand Einsatz:**

(Diverse Tätigkeiten abhängig von Einsatzsituation)

Tätigkeiten EINSATZ	Uhrzeit	Kurzzeichen
Führen Einsatztagebuch		
Alarmplan vorbereiten		
Verst. Polizei (sofern nicht vor Ort)		
Verst. Rettung (sofern nicht vor Ort)		
Verst. FF-Arzt		
Brandschutzpläne/Einsatzkartei vorbereiten		
Verst. Bürgermeister		
Verst. LINZ AG-Wasser (bei Großbrand)		
Vorbereiten: LINZ AG – Gas/Strom		
Versorgung: Treibstoff		
Versorgung: Mannschaft		
Veranlassen Fotos (wenn nicht vor Ort)		

# Dokumente

1	Nr. 46				Seite 1
2	HÄUSERVERZEICHNIS				
3	Straßenbezeichnung:				
4	Reuterweg		Ortschaft: <u>Unterpuchenau</u>		
5					
6	Katastralgemeinde: <u>P u c h e n a u</u>		Parz. Nr.: <u>1478/1</u>		
7					
8	Benannt gemäß Gemeinderatsbeschuß vom: <u>28.4.1975</u>				
9					
0	Haus- Nr.	Hauseigentümer:	Konsk.: Nr.:	Grundst. Nr.	Einlagezahl: Anmerkung:
1	1	Fritz Hermann		1147	33 Unterpuch. 8



Schlauchleitung  
Behälter „Edholzer“ – landw. Anwesen „Reuter“ Fam. Fritz

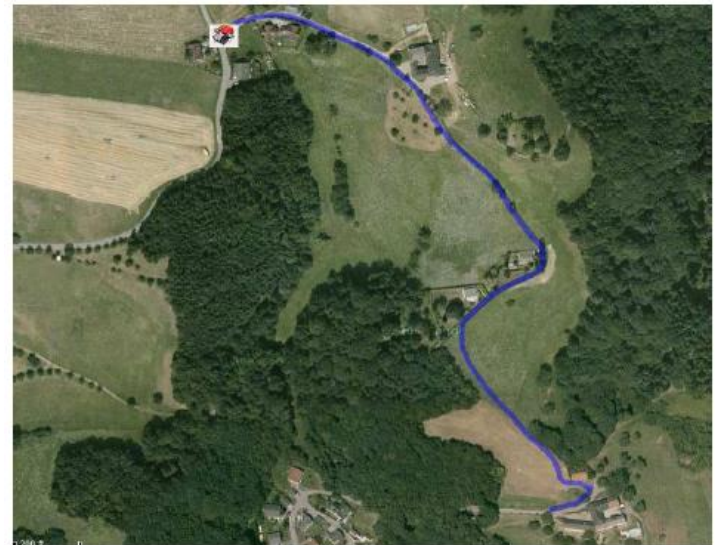

Laut Berechnungen des PSB-Programmes sind für diese Leitung 38 B-Längen nötig. Wobei 26 B-Längen auf das LFB-Auslegesystem (Straße) fallen und die restlichen 12 B-Längen händisch auszulegen sind. Die gesamte Leitung ist mit ca. 750 m berechnet worden.